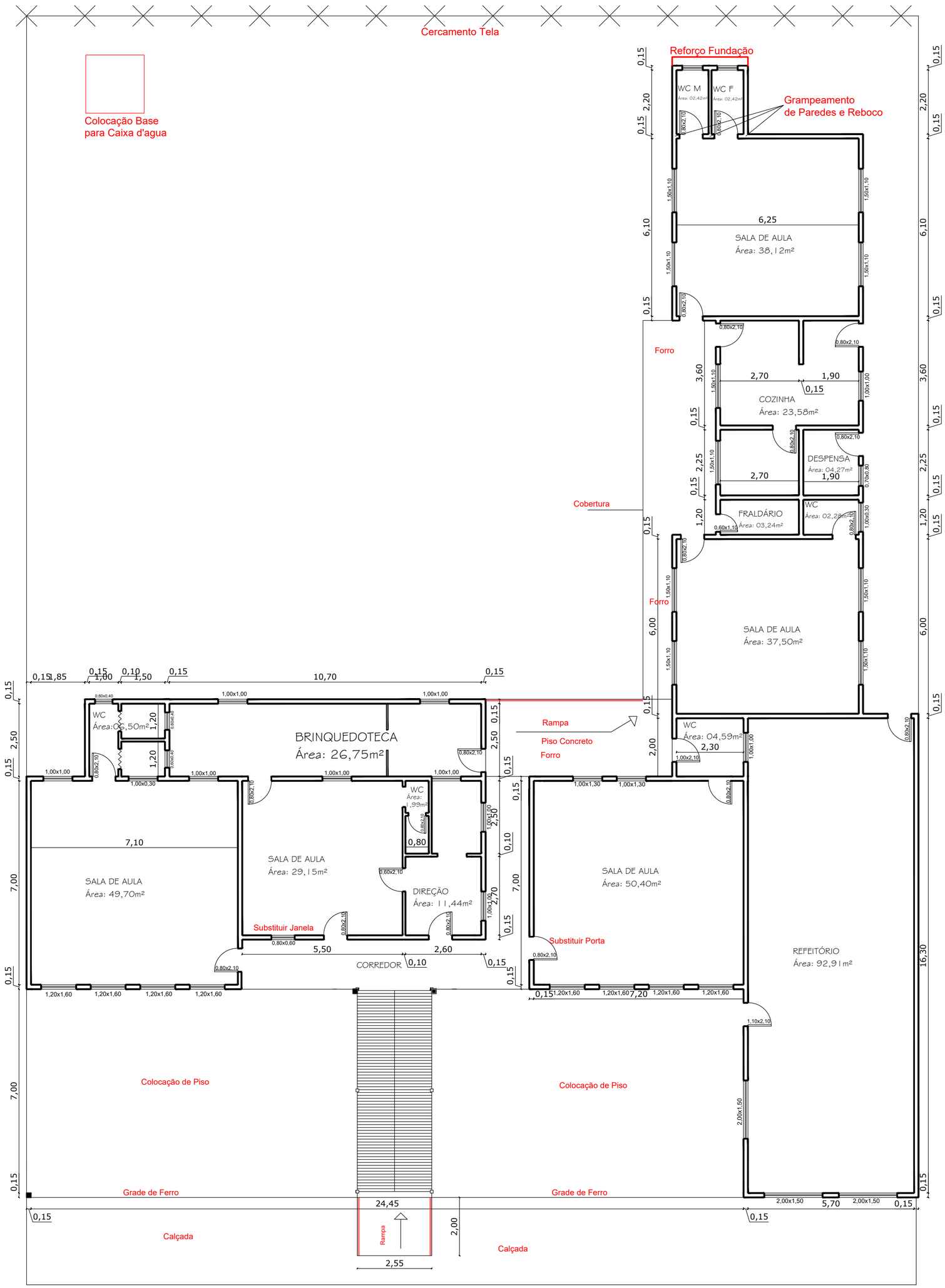

PROJETO:

ARQUITETÔNICO

CONTEÚDO:

PROJETO RECUPERAÇÃO DE ESCOLAS MUNICIPAIS

SERVIÇO: **EMEI FRANCISCO GONÇALVES MORALES**

ENDEREÇO: Rua Adriano Dorneles - Santo Antonio das Missões/RS

Direitos autorais reservados

PROPRIETÁRIO:

PREFEITURA MUNICIPAL SANTO ANTONIO DAS MISSÕES

RESPONSÁVEL TÉCNICO:

Eng. Civil Carlos Juarez Vaz

CREA/RS 39.553

ÁREA:	ESCALA:	DATA:
622,20m²	1:100	Setembro/2021

PRANCHA: **01**